Rumersheim le Haut

http://mairie-rumersheim-le-haut.fr

Flash INFOS

MARS 2024

La commune vous informe

ENQUÊTE PUBLIQUE : DU LUNDI 25 MARS 2024 (9h) AU MARDI 30 AVRIL 2024 (minuit)

Le Préfet du Haut-Rhin nous informe de l'ouverture d'une enquête publique relative à la demande d'autorisation présentée par EDF pour le démantèlement de l'installation nucléaire de base (INB) n°75 dénommée « centrale nucléaire de Fessenheim » située sur le territoire de la commune de Fessenheim.

L'avis d'ouverture de l'enquête publique sera affiché (panneau d'affichage de la mairie) et l'ensemble du dossier sera consultable :

- en mairie aux heures habituelles d'ouverture,
- lors des **permanences** assurées par la commission d'enquête le **lundi 8 avril 2024, de 15h à 17h et le jeudi 18 avril 2024, de 15h à 17h**,
- sur le **site de la préfecture du Haut-Rhin** www.haut-rhin.gouv.fr/Actualites/Enquetes-publiques/Dossiers-Enquetes-publiques rubrique « Démantèlement centrale nucléaire Fessenheim »,
- sur un **poste informatique disponible à la préfecture** sur rendez-vous par mail pref-bepic@haut-rhin.gouv.fr ou au 03 89 29 22 22.

Pendant toute la durée de l'enquête, le public pourra présenter ses observations et propositions :

- **par correspondance** adressée à M. le président de la commission d'enquête, Mairie de Fessenheim - 35 rue de la Libération 68740 Fessenheim,
- sur le **registre d'enquête** disponible en mairie,
- sur le **registre d'enquête dématérialisé** www.registre-numerique.fr/demantelement-centrale-fessenheim,
- par **mail** demantelement-centrale-fessenheim@mail.registre-numerique.fr,
- directement auprès de la commission d'enquête lors des **permanences** le lundi 8 avril 2024, de 15h à 17h et le jeudi 18 avril 2024, de 15h à 17h.

COLLECTE DES ORDURES MÉNAGÈRES POUR LE WEEK-END DE PÂQUES

Vendredi 29 mars 2024 et lundi 1er avril 2024 étant fériés, les collectes des ordures ménagères sont décalées :

- le **vendredi 29 mars 2024** au **samedi 30 mars 2024**
- le **vendredi 5 avril 2024** au **samedi 6 avril 2024.**

Rentrée scolaire 2024/2025

Les inscriptions dans les écoles pour la rentrée scolaire 2024/2025 auront lieu selon les modalités suivantes :

♦ **École maternelle :** inscription des élèves de petite section (enfants nés en 2021)

Jeudi 21 mars 2024, 8h30 - 17h
Jeudi 28 mars 2024, 16h15 - 17h

sur rendez-vous par mail ce.0680577h@ac-strasbourg.fr. Veuillez indiquer le nom, le prénom, la date et le lieu de naissance de l'enfant à inscrire et préciser les dates et créneaux horaires qui vous conviennent.

♦ **École élémentaire** : inscription des élèves de CP (enfants nés en 2018)

Mardi 26 mars 2024, 8h15 - 17h
Jeudi 28 mars 2024, 16h - 17h

sur rendez-vous par mail ce.0681737u@ac-strasbourg.fr ou au 03 89 26 12 70.

A noter pour les deux écoles - Le jour de l'inscription, veuillez vous munir du livret de famille, de votre carte d'identité ainsi que du carnet de santé de l'enfant.

Chez nous

VIVE LA SAINT-VALENTIN !

Après le retour de Récompense le 29 janvier 2024, voilà que Juste, la femelle a choisi de rentrer au nid le 14 février 2024.

SOIRÉE ONLY GIRLS

Rappel - Vendredi 22 mars 2024, à partir de 19h, à la salle des sports : Soirée Only Girls
Sur réservation uniquement via le QR-Code.

Chez nous

UN WEEK-END DE PÂQUES ANIMÉ

■ VENTE DE TRUITES

Vendredi Saint, 29 mars 2024, de 8h à 11h, place de la mairie

Vente de truites fraîches (sur commande au plus tard le 22 mars 2024) par l'association de pêche St-Hubert.
Le bon de commande avec plus de détails est joint au Flash Infos.

■ COLLECTE DE VÊTEMENTS ET JOUETS

Vendredi Saint, 29 mars 2024, de 8h à 12h, à la mairie

Vous souhaitez faire le tri dans vos armoires avant l'arrivée du printemps ? C'est le bon moment ! Les jeunes élus du Conseil Municipal des Enfants seront présents lors du Marché de Pâques et collecteront vos vêtements et jouets, propres et en bon état.

■ MARCHÉ DE PÂQUES

Vendredi Saint, 29 mars 2024, de 8h à 12h, devant la mairie

Pour accompagner l'association de pêche St-Hubert dans leur traditionnelle vente de truites fraîches, la 3ème édition du marché de Pâques aura lieu**.** Des exposants seront présents.
A noter que de 10h à 11h, le lapin de Pâques donne rendez-vous aux enfants pour une distribution de chocolats. Venez nombreux !

Par ailleurs, si vous êtes artisans, producteurs et autres exposants et que vous souhaitez exposer au marché de Pâques, n'hésitez pas à contacter Laetitia WALTER par mail laetitia.walter68@gmail.com.

■ RUM'RUN - COURSE/MARCHE SOLIDAIRE

Lundi de Pâques, 1er avril 2024, à partir de 9h, à la salle des sports : Course/Marche solidaire organisée par le Basket Club de Rumersheim
Au programme : 2 circuits (5 km ou 10 km) de marche ou course à pied, de 9h à 15h. Participation : 5 €.
Vos dons seront reversés à l'Institut Gustave Roussy pour la recherche contre le Cancer.
Une formule déjeuner au prix de 15 € est proposée.

■ LE CONSEIL DE FABRIQUE

La quête annuelle pour le chauffage de l'église débutera **en mars 2024.**
Votre don participera non seulement à l'entretien d'un lieu de culte mais aussi à la sauvegarde du patrimoine de notre commune.
Comme chaque année, les membres du Conseil de Fabrique vous adresseront un reçu vous permettant de bénéficier d'une réduction d'impôt (66 % du don versé).
Par avance, les membres du Conseil de Fabrique vous remercient pour votre accueil et votre générosité.

■ DON DE SANG, C'EST FACILE DE SAUVER DES VIES !

Lundi 11 mars 2024, de 16h30 à 19h30, à la salle de musique : Collecte de sang
Sans engagement, libre et ponctuel, le don de sang change chaque année la vie d'un million de personnes en France : une femme qui accouche, une personne victime d'un accident… Il permet également de soigner de nombreuses maladies et cancers. Leucémie, lymphomes, myélomes, myélodysplasies font partie des cancers qui sont soignés grâce aux transfusions sanguines.
Accompagnés de professionnels de l'établissement français de sang, les membres de l'amicale vous accueilleront et remercient d'avance les personnes qui seront présentes.

■ RENCONTRE INTERGÉNÉRATIONNELLE

Les jeunes élus du Conseil Municipal des Enfants souhaitent organiser un après-midi jeux de société, café et pâtisseries avec les seniors du village.
La rencontre aura lieu le **mardi 23 avril 2024, de 14h30 à 16h30, à la salle de musique.**
Les personnes intéressées peuvent contacter Laetitia WALTER par mail laetitia.walter68@gmail.com, Daniel MOUTOUSSAMY au 06 76 02 55 00 ou s'inscrire au secrétariat de mairie.

Divers

■ OBJETS TROUVÉS

Le 13 février 2024, deux jouets pour enfant (voiture + petit train) ont été trouvés à l'aire de jeux.
Pour tous renseignements, contacter le secrétariat de mairie au 03 89 26 04 05.

■ CHANGEMENT D'HEURE

Le retour à l'heure d'été est prévu dans la nuit du **samedi 30 au dimanche 31 mars 2024** :
à 2h du matin, il sera 3h.

Association de pêche St. Hubert

RUMERSHEIM LE HAUT

Vente de truites fraiches sur <u>commande</u>

Vendredi 29 Mars 2024 de 8 à 11h place de la mairie

à RUMERSHEIM le Haut

Les truites sont livrées vivantes le matin même, conservées dans de l'eau fraîche, vidées et préparées pour vous par les membres de l'association au prix de :

- Truite (environ 250 à 350g) **3 €** pièce
- Truite saumonée (environ 1 kg) **12 €** le kilo

Réservez vos poissons dès à présent en remplissant votre bon de commande ci-dessous.

A déposer dans les boites aux lettres au plus tard **le 22 Mars 2024**

MEYER Luc, 4 Rue de la forêt noire ou

WILLIG Marcel, 7 Rue des champs

Réservation par téléphone au : 0665461376

BON DE COMMANDE

Nom / Prénom.....

Nombre de truites portions .....

Nombre de truites saumonées (à payer sur place).....

Montant .....

Collecte

Vêtements & jouets

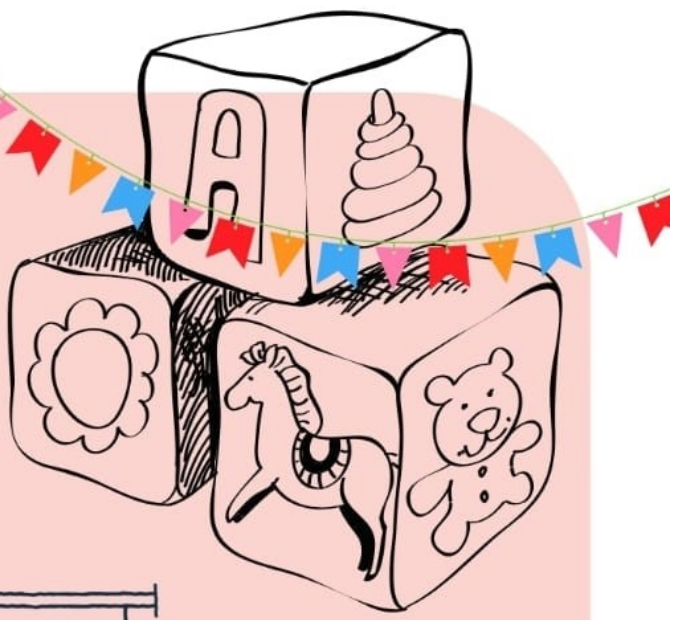

Les articles doivent être propres et en bon état!

VENDREDI SAINT

29 MARS 2024

De 8h à 12h à la Mairie

Organisée par le Conseil Municipal des enfants