

ACCUEILS DE LOISIRS

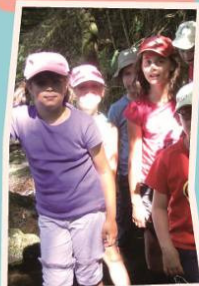

RUMERSHEIM LE HAUT
De septembre 2016
à Juillet 2017



Périsco'Pages

Foyers Clubs
d'Alsace



FÉDÉRATION DES FOYERS CLUBS D'ALSACE

4, rue des Castors 68200 Mulhouse

Tél. 03 89 33 28 33 / Fax 03 89 33 28 34

fdcf68@mouvement-rural.org / www.fdcf68.org

L Le mot des élus

La Fédération des Foyers-Clubs est présente, de longue date, sur la question de l'animation socioculturelle et des politiques enfance/jeunesse.

C'est sur cette expérience et avec cette légitimité que la Fédération a pris toute sa place au côté des collectivités dans la mise en place des accueils de loisirs.

Un accueil de loisirs est un lieu qui répond certes aux besoins exprimés par les parents mais surtout une structure éducative et non une garderie, animée par des professionnels formés, compétents avec un projet qui s'inscrit dans la durée à travers une démarche d'animation globale et concertée.

Ce lieu a vocation à être complémentaire de l'éducation délivrée par les parents et l'enseignement dispensé par l'école. Il est un formidable outil de socialisation, d'apprentissage, d'éveil et de découverte de l'environnement local.

C'est un pari sur l'avenir pour une jeunesse plus citoyenne.

C'est le pari de l'Education populaire : faire en sorte que les individus ne soient pas de simples spectateurs, consommateurs sur leur territoire mais deviennent au contraire de véritables acteurs, ressources pour leur territoire et capables de le transformer.

Merci aux équipes d'animation pour leur implication quotidienne dans cette dynamique.

Merci aux élus pour leur confiance et leur soutien dans cette démarche.

Patrick Ravinel, Président de la FDFC

L'accueil de loisirs périscolaire

L'accueil de loisirs périscolaire « **LES PETITS MERLINS** » est un nouveau projet, qui a vu le jour à la rentrée 2016. L'accueil de loisirs est géré par la Fédération des Foyers Clubs d'Alsace qui est une association basée au 4 rue des Castors 68200 Mulhouse. Joignable au 03-89-33-28-33 où fdfc68@mouvement-rural.org. La commune met à disposition plusieurs salles qui se situent :

- Dans la salle de musique 6 rue de Ensisheim 68740 RUMERSHEIM LE HAUT. Pendant la pause méridienne, de 11h45 à 13h45,
- Dans les locaux de l'école élémentaire les Lilas rue Robert Schuman 68740 RUMERSHEIM LE HAUT. Le soir après la classe de 15h45 jusqu'à 18h15

Nous restons joignable au 06-59-98-81-07 et via l'adresse mail : clsh.rumersheim@mouvement-rural.org

- Les mercredis de 11h00 à 18h15 nous sommes accueillis chez les copains de l'accueil de loisirs « La Forêt Enchantée » de Munchhouse, 2 rue de Hirtzfelden - 68740 MUNCCHOUSE

Nous tenons à accueillir les enfants dans les meilleures conditions, en respectant leurs besoins, leurs rythmes et leurs différences. Nous avons à cœur que l'enfant se sente bien, qu'il puisse développer une grande ouverture d'esprit et qu'il ait plaisir à fréquenter notre Accueil de Loisirs. Plus qu'un mode de garde, nous tenons à être un lieu où l'enfant prendra du plaisir à jouer, découvrir, apprendre, tout simplement grandir à son rythme, dans le respect des autres.

L'accueil est un lieu de découvertes de la vie en collectivité, de nouvelles activités et d'apprentissages. C'est un lieu convivial où l'enfant doit se sentir bien et épanoui.

C'est un lieu pour les enfants et fait autant que possible, par les enfants. Il est donc important qu'ils soient acteurs de ses loisirs. Le rôle de l'équipe d'animation sera de les guider, les amener à penser par eux-mêmes grâce à des projets et des actions favorisant l'épanouissement de l'enfant.

L'accueil de loisirs accueille les enfants âgés de 3 à 12 ans, scolarisés et/ou habitant à Rumersheim le Haut ainsi que les habitants de la Communauté de Commune Essor du Rhin.

L'accueil de loisirs a choisi de développer plusieurs objectifs pour cette année :

Le fonctionnement de l'accueil périscolaire est basé sur des valeurs et des intentions qui sont liées au projet éducatif de la FDFC Alsace et à l'équipe d'animation.

Le but est de transmettre les valeurs éducatives ci-dessous aux enfants lors des différents projets d'animation et de vie en collectivité.

Les volontés éducatives :

de la Fédération Des Foyers Clubs Alsace (FDFC)

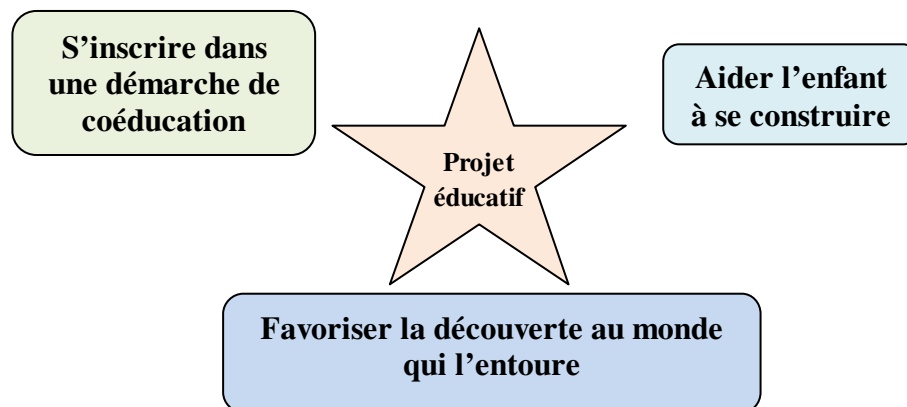

Les valeurs éducatives de l'équipe :

- Favoriser la liberté d'actions et les initiatives personnelles des enfants
- Prendre le temps de faire les choses et profiter des instants présents
- Créer une cohésion de groupe
- Respecter le matériel, les locaux et des règles de vie, ainsi que le respect d'autrui à travers la politesse.
- Créer une cohésion de groupe
- Favoriser le dialogue entre les partenaires de l'accueil de loisirs (enfants, équipe d'animation, familles, écoles et Mairie)
- Mettre en place un esprit de « comme à la maison » et non de « consommation de masse »

De plus, pour cette année, l'équipe s'est fixée les objectifs suivants :

Pour les temps périscolaire

Développer la citoyenneté et l'écocitoyenneté chez l'enfant

- Impliquer l'enfant à la vie du centre
- Favoriser la participation des enfants pour qu'ils deviennent acteurs de leurs projets et s'épanouissent au sein de l'accueil de loisirs
- Aider l'enfant à grandir, à gagner en autonomie et en responsabilité, l'amener à faire les choses seul.
- Sensibiliser l'enfant afin qu'il soit respectueux de notre environnement

Favoriser le développement et l'épanouissement de l'enfant au travers de nouvelles pratiques d'activités

- Promouvoir des activités artistiques, culturelles et sportives innovantes
- Découvrir l'environnement local au travers d'animations ludiques

Favoriser le partage et les informations envers les familles et les différents partenaires

- Afficher les informations régulièrement et à la vue de tous
- Mettre en place des outils pour un échange familles/enseignants/enfants/commune...
- Participer aux événements calendaires et à la vie du village
- Créer une cohésion en invitant les familles à différents événements: soirée à thèmes, jeux de société, découvertes d'activités sportives, sorties

Pour les journées loisirs « Mercredi à Munchhouse »

- Développer la participation et l'implication des enfants
- Favoriser la découverte de différents domaines d'activités et différents imaginaires
- Sensibiliser au respect de notre environnement

AVIS AUX PARENTS

• Pour certains bricolages ou décorations, nous utilisons du matériel de récupération comme : de la laine, des boutons, du fil, du papier journal...Si vous en avez, au lieu de les jeter, pensez qu'ils peuvent être réutilisés. N'hésitez pas à nous les déposer, nous vous en remercions d'avance.

Son fonctionnement

Jours et horaires d'ouverture

- **Lundi, mardi, jeudi et vendredi**
De 11h45 à 13h45 et de 15h45 à 18h15
- **Mercredi :**
De 11h00 à 18h15

La pause méridienne

C'est une pause, un moment d'échanges, de partage et de convivialité où le temps de vie quotidienne et le temps de vie de groupe est mis en avant.

Les enfants seront pris en charge par l'équipe d'encadrant et iront prendre leurs repas dans les locaux de la salle de musique, ils seront ensuite reconduits à l'école. Le trajet se fait à pied (ou en minibus selon la météo) dans le respect des règles de sécurité. Le retour se fera dans les mêmes conditions.

Les maternelles et les élémentaires mangeront ensemble. Les enfants seront invités à goûter à tout, tout en douceur. Après le repas, les enfants bénéficieront d'un temps libre avant de rejoindre leurs écoles respectives.



Les après midis

A 15h45 l'équipe prendra en charge les enfants au sein des locaux de l'école. Elle y proposera des activités jusqu'à 18h15, ceci tous les lundis, mardis, jeudis et vendredis.



L'accueil du soir de 15h45 à 18h15 : Les enfants ont un peu moins d'une heure pour goûter, se détendre et discuter librement.

A partir de 17h, l'équipe d'animation propose des activités en fonction du projet de l'année. Chaque enfant choisit une activité proposée ou joue librement.

Nous gardons à l'esprit que les enfants ont effectué une journée d'école (pour certains une heure de devoir supplémentaire), il est donc temps de souffler et de jouer. Le départ se fait de manière échelonnée. Lors du départ de l'enfant, le personnel de l'association ne le confiera qu'à une personne majeure dûment mandatée. Le personnel se réserve le droit de demander une pièce d'identité à toute personne non connue.

Pour une organisation harmonieuse de l'accueil, il est impératif de respecter les horaires d'ouverture et de fermeture de la structure.



L'équipe d'animation

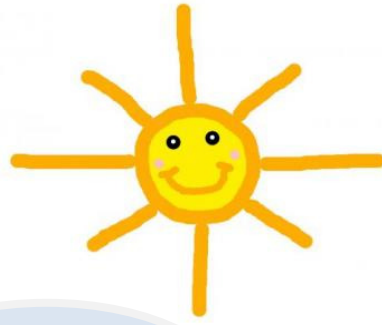

PULJER Géraldine
Directrice



MAURER Faïza
Animatrice



WINTZENRIETH
Caroline
Maîtresse de Maison



Les Mercredis
GEWISS Stéphanie
PULJER Géraldine

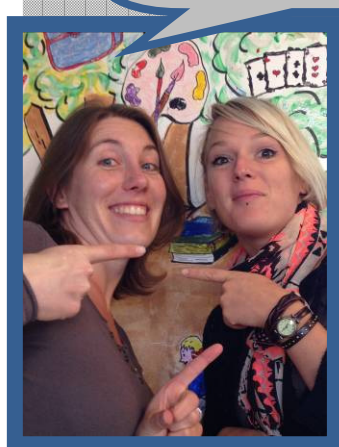

Les accueils de loisirs des mercredis à Munchhouse

Le mercredi après midi un moment de pause dans la semaine de l'enfant

C'est un temps de divertissement, de détente pour ceux qui le désirent. Nous adaptons donc le rythme à celui des enfants afin qu'ils puissent se ressourcer et se divertir. Avant le repas du midi nous proposons un temps libre qui permettra aux enfants de se défouler et de s'amuser librement. Après le repas nous accompagnons les enfants lors d'un temps calme avant de démarrer les activités de loisirs.

Pour cette année, nous avons choisi de découvrir les différentes matières qui nous entourent. Nous consacrerons un mois à chacune d'elles. Durant celui-ci, l'équipe tâchera de susciter la curiosité des enfants sur ces matières, qui sont connues et quotidiennement utilisées par nous tous (ex : bois, papier, plastique, végétal...).



Nos animations permettront d'approfondir leurs connaissances et d'avoir une vision plus complète de tout ce que la Terre contient en matière premières et de ce qu'elle nous apporte. De façon ludique, nous apprendrons à dompter les matières et à les transformer en créations originales.

Jours et horaires d'ouverture

- Mercredi de 11h00 à 18h15 à **l'accueil de Munchhouse**

Les mercredis les enfants seront pris en charges à la sortie de l'école à 11h00 puis irons chez les copains de Munchhouse ou se dérouleront les repas et les activités.

Un transport à 11h par le périscolaire en minibus est effectué vers munchhouse.

Par contre, pour les autres créneaux d'accueil, à partir de 12h, ou à partir de 13h30, les familles déposeront et rechercheront les enfants à la Forêt Enchantée 2 rue d'Hirtzfelden 68740 Munchhouse.

L'inscription peut se faire la journée 11h00-18h15

Le matin 11h00-12h00

Le matin+déjeuner 11h00-13h30

L'après midi 13h30-18h15.

Les départs se font après le goûter entre 16h30 et 18h15.

Les accueils de loisirs des vacances

La Communauté de Commune Essor du Rhin vise à mutualiser les différents accueils du territoire avec un accès pour tous les habitants de la CCER. Ceci afin de permettre une plus grande couverture sur le temps des vacances avec des accueils ouverts sur toutes les périodes.

Durant les accueils de loisirs sans hébergement, nous souhaitons que les enfants puissent passer une semaine d'évasion, riche en découvertes et ainsi vivre des moments de vie en collectivité. Pour cela, et pour respecter le rythme de chacun. N'hésitez pas à contacter l'accueil de loisirs de Blodelsheim et Munchhouse pour plus de renseignement.

Dates et fonctionnement des vacances scolaires sur le territoire de la CCER : Munchhouse, Blodelsheim et Fessenheim.



Toussaint Du jeudi 20 octobre au mercredi 02 novembre

- Blodelsheim: du 24 au 28 octobre 2016 « Au fil des saisons et du temps »
- Munchhouse : fermé
- Fessenheim : du 20 octobre au 02 novembre « Fort Boyard » et « Découverte des métiers »

Noel Du samedi 17 décembre au lundi 02 janvier inclus
fermé

Hiver Du 13 au 24 février 2016

- Blodelsheim: ouvert du 13 au 17 février 2017 « Les mille et une nuits »
- Munchhouse : ouvert du 20 au 24 février 2017
- Fessenheim : Du 13 au 24 février 2017 « Les petits Robinsons » et « Récup Art »

Printemps Du 10 au 21 avril 2016

- Blodelsheim: ouvert du 10 au 14 avril 2017 « Vacances à la carte »
- Munchhouse : ouvert du 18 au 21 avril 2017
- Fessenheim : Du 10 au 21 avril 2017 « Un monde de super héros » et « Les p'tits cuistots »

Eté Du 10 juillet au vendredi 01 septembre inclus

- Blodelsheim: ouvert du 10 au 28 juillet 2017
- Munchouse : ouvert du 10 au 28 Juillet et du 28 Aout au 01 septembre 2017
- Fessenheim : ouvert du 10 juillet au 18 août 2017

Inscriptions

Le fonctionnement

Lors de l'inscription, une **adhésion annuelle de 10.- €** par enfant à la Fédération des Foyers Clubs d'Alsace (FFCA) est obligatoire. Elle ouvre droit à une assurance individuelle pour l'enfant dans le cadre de toutes les activités de l'association. Cette adhésion est valable du 1^{er} septembre au 31 août. (Le paiement de l'adhésion s'effectue obligatoirement par un paiement spécifique.)

Afin d'éviter des erreurs de prise en charge des enfants mais également de pouvoir faire bénéficier un autre enfant d'une place disponible, toute modification de présence doit être signalée **au plus tard la veille avant à 17h00.**

La famille devra présenter l'avis d'imposition n-1 avant le 30 octobre, pour permettre d'établir la tarification. Une rétro-session sera possible jusqu'à cette date. Passé cette date, c'est la date de présentation de l'avis qui sera prise en compte pour les éventuelles modifications de tarification. En cas de non présentation, le tarif le plus élevé sera appliqué

Périscolaire et Mercredis :

Les inscriptions se font pendant les horaires d'ouvertures de l'accueil de loisirs. Elles peuvent être faites tout au long de l'année scolaire.

- ✓ Un dossier d'inscription par enfant est à remplir sur lequel les jours de présence sont à indiquer.
- ✓ Un dossier d'inscription est à remplir obligatoirement pour chaque période de fonctionnement.
- ✓ Se munir de l'avis d'imposition de l'année en cours
- ✓ Se munir du carnet de santé de l'enfant (copie des vaccins).

Pour qu'un enfant puisse fréquenter l'accueil de loisirs, nous demandons que le dossier d'inscription et fiche sanitaire de liaison soient dûment complétés.

Les demandes qui ne peuvent être acceptées de suite seront mises sur une liste d'attente. Dès qu'une place se libère, la première famille sur la liste d'attente est prévenue, elle acceptera ou non la place proposées et ainsi de suite...

Merci de nous prévenir des modifications sur les points suivants :

- renseignements fournis dans la fiche d'inscription : numéro de téléphone, adresse, employeur, e-mail...
- personnes autorisées à venir chercher votre enfant
- mises à jour des vaccins de votre enfant
- de l'état de santé (allergies, lunette, appareil dentaire ...) de votre enfant.

Facturation

Les factures sont éditées au mois échu et à retirer entre le 01 et le 05 de chaque mois à l'accueil de loisirs périscolaire afin de favoriser les contacts avec les parents.

Après le 10 de chaque mois, les factures impayées seront transmises à la Fédération des Foyers Clubs d'Alsace qui se chargera des relances ; à la réception de la 4ème relance par courrier recommandé, si aucun règlement n'est effectué, nous ne pourrons plus prendre en charge votre enfant.

Les moyens de paiement se font :

- Par chèque à l'ordre de la FDFC alsace
- En espèces (merci de prévoir la somme exacte, nous n'avons pas de caisse à l'accueil) **A remettre en main propre a une personne de l'équipe d'animation**
- Tickets CESU
- Chèques ANCV lors des accueils de loisirs (soit vacances)

Les factures du mois de juin/juillet sont à régler directement à la fédération des foyers clubs.

Les tarifs sont calculés selon les revenus de la famille et le nombre d'enfants à charge ou fréquentant l'accueil de loisirs. L'avis d'imposition de l'année N-1 est demandé lors de l'inscription. Si la famille s'oppose à fournir ce document, elle s'acquittera du tarif le plus élevé.

Prestations	Tarif 1	Tarif 2	Tarif 3
Famille 1 enfant	M<2 300€	2 300€<M<3 000€	M>3 000€
Famille 2 enfants	M<2 700€	2 700€<M<3 400€	M>3 400€
Famille 3 enfants ou 2 enfants inscrits à l'accueil de loisirs	M<3 800€	3 800€<M<4 400€	M>4 400€

M : Revenu mensuel moyen des parents.

Sur votre avis d'imposition N-1 Revenu fiscal de référence (25)

Tarifs Rumersheim le Haut

	Forfait midi	Forfait soir	Mercredi matin	Mercredi matin+midi	Mercredi après-midi	Mercredi Journée	Semaine vacances
T1	6.30 €	3.20 €	1,28 €	6,94 €	5,30 €	10,78 €	57.80 €
T2	7.40 €	3.70 €	1,48 €	8,14 €	6,30 €	11,98 €	68.30 €
T3	8.40 €	4.20 €	1,68 €	9,24 €	7,40 €	13,28 €	78.80 €

Tarifs Extérieurs

	Forfait midi	Forfait soir	Mercredi matin	Mercredi matin+midi	Mercredi après-midi	Mercredi Journée	Semaine vacances
T1	7.56 €	3.84 €	1,54 €	8.33 €	6.36 €	12,94 €	63.50 €
T2	8.88 €	4.44 €	1,78 €	9.77 €	7.56 €	14,38 €	75.10 €
T3	10.08 €	5.04 €	2.02 €	11.09 €	8.88 €	15,94 €	86.60 €

Les absences

- Si le planning de présence de votre enfant devait être modifié par convenance personnelle, merci de nous prévenir **au plus tard la veille avant 17h00** (mail-téléphone/répondeur-présence à l'accueil).
- Toutes les absences, y compris pour les sorties scolaires, doivent être signalées par les parents de préférence par écrit, mail ou message vocal sur le répondeur de l'Accueil de Loisirs.
- En cas de maladie de votre enfant, merci de nous prévenir le plus rapidement possible de son absence ainsi que du nombre de jours où votre enfant est en maladie et de nous fournir un certificat médical **daté du jour d'absence** dans le mois en cours. **Ainsi, les forfaits ne vous seront pas facturés**
- Nous tenons à vous rappeler que les informations (modifications, planning, absences, maladies...) doivent être signalées d'adulte à adulte par mail, par écrit ou par téléphone.

- En cas de grève des écoles, la structure n'est pas habilitée à accueillir les enfants durant le temps scolaire. Il appartient aux parents de prévenir l'accueil en cas d'absence de l'enfant pour cause de grève, d'absence de l'enseignant ou de sortie scolaire.

Toute absence non justifiée sera facturée.

- *L'ensemble de ces mesures permettent d'accueillir un maximum d'enfants sur liste d'attente*

Les médicaments

Aucun médicament et traitement ne seront administrés sans ordonnance (même l'homéopathie). Les médicaments doivent être remis à la directrice dans leur emballage d'origine, marqués au nom de l'enfant avec l'ordonnance.



Le secteur enfance-jeunesse

Du Sens

Les projets développés par la FDFC68 auprès des enfants et des jeunes s'articulent autour d'enjeux éducatifs forts :

- Apprentissage de la vie en collectivité
- Découverte et expérimentation,
- Socialisation et vivre-ensemble.

...A l'action.

Ces orientations éducatives peuvent se mettre en œuvre à partir :

- D'un diagnostic de territoire,
- D'une définition des besoins matériels et financiers,
- D'une aide au montage de structure d'accueil de mineurs (accueil de loisirs périscolaires)
- De projets de coordination jeunesse

L'accueil collectif de mineurs : une opportunité éducative

Le développement d'une éducation non formelle qui privilégie le loisir intelligent dans des domaines tels que le sport, la culture, les activités environnementales ou scientifiques constitue le cœur de l'engagement de la Fédération. Ces accueils de loisirs sont de véritables laboratoires en matière de coéducation, ils constituent également un formidable espace d'intégration et d'implication des nouvelles familles sur un territoire.

Une présence à toutes les étapes de la mise en place de ces projets :

Etude, évaluation en matière de locaux, information sur les modes de gestion, évaluation financière, gestion des projets,...

Une complémentarité avec tous les acteurs éducatifs d'un territoire

Ces projets s'inscrivent dans la recherche constante d'une complémentarité avec tous les acteurs éducatifs d'un territoire : parents, enseignants, associations locales. Ces projets doivent également se nourrir des forces d'un environnement local et participer à l'enrichissement de celui-ci.

Dépasser une logique occupationnelle

Le pari éducatif d'aujourd'hui réside dans la recherche d'un compromis qui privilégie la prise en compte des besoins et le développement de l'enfant face aux évolutions sociétales. C'est pourquoi, nous privilégions un accueil de loisirs à la semaine, permettant une continuité et une progression pédagogique.

Une idée de l'Animation !

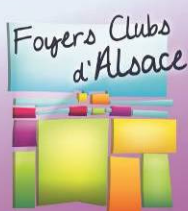

FÉDÉRATION DES FOYERS CLUBS D'ALSACE

4, rue des Castors 68200 Mulhouse

Tél. 03 89 33 28 33 / Fax 03 89 33 28 34

fdfc68@mouvement-rural.org / www.fdfc68.org